NWWC الشركة الوطنية لأعمال المياه
National Water Works Co.

رؤية VISION 2030
المملكة العربية السعودية
KINGDOM OF SAUDI ARABIA

ترشيد المياه



2025

شركاؤكم فى صناعة المياه
Your Water Industries Partner

الشركة الوطنية لأعمال المياه
National Water Works Co.

JANUARY | 2025

1 رجب - 19 شعبان 1446 - 1447 هـ

ترشيد المياه

W	السبت SAT	الأحد SUN	الاثنين MON	الثلاثاء TUE	الأربعاء WED	الخميس THU	الجمعة FRI
01					1 ١	2 ٢	3 ٣
02	4 ٤	5 ٥	6 ٦	7 ٧	8 ٨	9 ٩	10 ١٠
03	11 ١١	12 ١٢	13 ١٣	14 ١٤	15 ١٥	16 ١٦	17 ١٧
04	18 ١٨	19 ١٩	20 ٢٠	21 ٢١	22 ٢٢	23 ٢٣	24 ٢٤
05	25 ٢٥	26 ٢٦	27 ٢٧	28 ٢٨	29 ٢٩	30 ٣٠	31 ١



حملة "عادة تحقق استدامة"
للتوعية بسلوكيات ترشيد استهلاك المياه

أطلق المركز الوطني لكفاءة وترشيد المياه (مائي) ، حملة تحت شعار "عادة تحقق استدامة"، التي تهدف إلى التوعية بأهمية الحفاظ على المياه، وتعزيز سلوكيات الاستخدام الأمثل للإسهام في استدامة الموارد المائية. ويؤكد المركز من خلال حملة السلوكيات اليومية داخل المنزل على دور المشاركة المجتمعية في تقليل الهدر المائي، وترسيخ السلوك الرشيد عبر طرح العديد من الحلول التي تسهم في ترشيد استهلاك

The National Center for Water Efficiency and Conservation (Maee) launched a campaign under the slogan "A Habit That Achieves Sustainability." The campaign aims to raise awareness about the importance of preserving water and promoting optimal usage behaviors to contribute to the sustainability of water resources. Through this initiative, the center emphasizes the role of community participation in reducing water wastage and reinforcing responsible behavior by offering various solutions that help in water conservation.

الشركة الوطنية لأعمال المياه
National Water Works Co.

ترشيد المياه

FEBRUARY 2025

2 شعبان - 29 شعبان 1446 - 1447 هـ

W	السبت SAT	الأحد SUN	الاثنين MON	الثلاثاء TUE	الأربعاء WED	الخميس THU	الجمعة FRI
06	1 ٢	2 ٣	3 ٤	4 ٥	5 ٦	6 ٧	7 ٨
07	8 ٩	9 ١٠	10 ١١	11 ١٢	12 ١٣	13 ١٤	14 ١٥
08	15 ١٦	16 ١٧	17 ١٨	18 ١٩	19 ٢٠	20 ٢١	21 ٢٢
09	22 يوم التأسيس Saudi Founding Day ٢٣	23 ٢٤	24 ٢٥	25 ٢٦	26 ٢٧	27 ٢٨	28 ٢٩
10	1 ١	2 ٢	3 ٣	4 ٤	5 ٥	6 ٦	7 ٧



حملة "بالماء نحيا وبحفظه نؤجر" للتوعية بترشيد استهلاك المياه في موسم الحج

فعّل المركز الوطني لكفاءة وترشيد المياه "مائي"، خطته التوعوية في موسم حج ١٤٤٥هـ، ضمن مبادرة مسار ترشيد استهلاك المياه في مكة المكرمة والمشاعر المقدسة والمدينة المنورة، تحت شعار "بالماء نحيا وبحفظه نؤجر"، وذلك بهدف تعزيز الوعي حول أهمية ترشيد استهلاك المياه وضرورة المحافظة عليها، ويأتي ذلك تكاملاً مع ما يبذله قطاع المياه في المملكة بتسخير كافة الإمكانات وتقديم أفضل الخدمات لضيوف الرحمن

The National Center for Water Efficiency and Conservation, "Maee" has activated its awareness plan for the Hajj season of 1445 AH as part of the "Water Consumption Efficiency Path" initiative in Mecca, the holy sites, and Medina. Under the slogan "With Water We Live, and Preserving It We Earn Reward," the initiative aims to enhance awareness about the importance of water conservation and the necessity of maintaining water resources. This effort complements the water sector's commitment in the Kingdom to deploy all available resources and provide the best services to the pilgrims.

الشركة الوطنية لأعمال المياه
National Water Works Co.

تَرشِيدُ المِيـاهْ

MARCH | 2025

١ رمضان - 2 شوال 1446 - 1447 هـ

W	السبت SAT	الأحد SUN	الاثنين MON	الثلاثاء TUE	الأربعاء WED	الخميس THU	الجمعة FRI
11	1 رمضان ١	2 ٢	3 ٣	4 ٤	5 ٥	6 ٦	7 ٧
12	8 ٨	9 ٩	10 ١٠	11 ١١	12 ١٢	13 ١٣	14 ١٤
13	15 ١٥	16 ١٦	17 ١٧	18 ١٨	19 ١٩	20 ٢٠	21 ٢١
14	22 ٢٢	23 ٢٣	24 ٢٤	25 ٢٥	26 ٢٦	27 ٢٧	28 ٢٨
15	29 ٢٩	30 عيد الفطر ١	31 ٢	1 ٣	2 ٤	3 ٥	4 ٦



يوم المياه العالمى

يقام احتفال اليوم العالمي للمياه سنوياً في ٢٢ مارس لكي يكون وسيلة لجذب الانتباه إلى أهمية المياه العذبة، والدعوة إلى الإدارة المستدامة لموارد المياه العذبة. ويتمثل الهدف من هذا اليوم في اتخاذ إجراءات للتعامل مع الأزمة العالمية للمياه دعماً لتحقيق الهدف ٦ من أهداف التنمية المستدامة: المياه وخدمات الصرف الصحي للجميع بحلول عام ٢٠٣٠.

World Water Day is celebrated annually on March 22 to draw attention to the importance of freshwater and to advocate for the sustainable management of freshwater resources. The aim of this day is to take action to address the global water crisis, supporting the achievement of Sustainable Development Goal 6 ensuring availability and sustainable management of water and sanitation for all by 2030.

الشركة الوطنية لأعمال المياه
National Water Works Co.
NWWC

ترشيد المياه

APRIL | 2025

3 شوال - 2 ذي القعدة 1446 - 1447 هـ

W	السبت SAT	الأحد SUN	الاثنين MON	الثلاثاء TUE	الأربعاء WED	الخميس THU	الجمعة FRI
15	29 ٢٩	30 ١	31 ٢	1 ٣	2 ٤	3 ٥	4 ٦
16	5 ٧	6 ٨	7 ٩	8 ١٠	9 ١١	10 ١٢	11 ١٣
17	12 ١٤	13 ١٥	14 ١٦	15 ١٧	16 ١٨	17 ١٩	18 ٢٠
18	19 ٢١	20 ٢٢	21 ٢٣	22 ٢٤	23 ٢٥	24 ٢٦	25 ٢٧
19	26 ٢٨	27 ٢٩	28 ٣٠	29 ١	30 ٢	1 ٣	2 ٤



يـوم الأرض

يـوم الأرض هـو حـدث عالمـي يهـدف إلـى تسـليط الضـوء علـى أهميـة حمايـة البيئـة، ويُقـام كل عـام فـي الـ٢٢ مـن أبريـل تحتفـل العديـد مـن المجتمعـات بفعاليـة أسـبوع الأرض، وهـو عبـارة عـن أسـبوع كامـل مـن الأنشـطة التـي تركـز على القضايا البيئية التي يواجهها العالم

Earth Day is a global event aimed at highlighting the importance of protecting the environment, and it is observed annually on April 22.

Many communities celebrate Earth Week, which is a full week of activities focused on environmental issues facing the world

الشركة الوطنية لأعمال المياه
National Water Works Co.
NWWC

ترشيد المياه

MAY | 2025

3 ذي القعدة - 4 ذي الحجة 1446 - 1447 هـ

W	السبت SAT	الأحد SUN	الاثنين MON	الثلاثاء TUE	الأربعاء WED	الخميس THU	الجمعة FRI
19	26 ٢٨	27 ٢٩	28 ٣٠	29 ١	30 ٢	1 ٣	2 ٤
20	3 ٥	4 ٦	5 ٧	6 ٨	7 ٩	8 ١٠	9 ١١
21	10 ١٢	11 ١٣	12 ١٤	13 ١٥	14 ١٦	15 ١٧	16 ١٨
22	17 ١٩	18 ٢٠	19 ٢١	20 ٢٢	21 ٢٣	22 ٢٤	23 ٢٥
23	24 ٢٦	25 ٢٧	26 ٢٨	27 ٢٩	28 ١	29 ٢	30 ٣
24	31 ٤	1 ٥	2 ٦	3 ٧	4 ٨	5 ٩	6 ١٠



حملة احفظها لبكره
للتوعية بأهمية ترشيد استهلاك المياه

أطلق المركز الوطني لكفاءة وترشيد المياه "مائي" حملة توعوية تهدف إلى التوعية بأهمية المحافظة على المياه وتعزيز سلوكيات الاستخدام الأمثل للإسهام في استدامة الموارد المائية. وتسهم هذه الحملة في تعزيز الوعي حول أهمية المحافظة على المياه وترشيد استهلاكها، وإيضاح أثر الهدر المائي على مستقبل المياه إلى جانب حث المستهلك على تطبيق السلوكيات الصحيحة في الاستخدامات اليومية للمياه وذلك للإسهام في بناء مستقبل مائي آمن

The National Center for Water Efficiency and Conservation, "Maee" launched an awareness campaign to highlight the importance of water conservation and promote optimal usage behaviors to contribute to the sustainability of water resources. This campaign seeks to enhance awareness about the importance of preserving water and managing its consumption, illustrating the impact of water wastage on the future of water resources. Additionally, it encourages consumers to adopt correct practices in their daily water use to help build a secure water future

الشركة الوطنية لأعمال المياه
National Water Works Co.

NWWC

ترشيد المياه

JUNE | 2025

5 ذي الحجة - 5 محرم 1446 - 1447 هـ

W	السبت SAT	الأحد SUN	الاثنين MON	الثلاثاء TUE	الأربعاء WED	الخميس THU	الجمعة FRI
24	31 ٤	1 ٥	2 ٦	3 ٧	4 ٨	5 عرفة ٩	6 عيد الأضحى ١٠
25	7 ١١	8 ١٢	9 ١٣	10 ١٤	11 ١٥	12 ١٦	13 ١٧
26	14 ١٨	15 ١٩	16 ٢٠	17 ٢١	18 ٢٢	19 ٢٣	20 ٢٤
27	21 ٢٥	22 ٢٦	23 ٢٧	24 ٢٨	25 ٢٩	26 ١	27 ٢
28	28 ٣	29 ٤	30 ٥	1 ٦	2 ٧	3 ٨	4 ٩



اليوم العالمي للبيئة

يجمع اليوم العالمي للبيئة، الذي يُحتفل به سنوياً في يوم ٥ يونيه، ملايين الأشخاص من جميع أنحاء العالم، ويشاركهم في الجهود المبذوله لحماية الأرض وإصلاحها

World Environment Day, celebrated annually on June 5th, brings together millions of people from around the globe to join efforts in protecting and restoring the Earth.

الشركة الوطنية لأعمال المياه
National Water Works Co.

NWWC

ترشيد المياه

JULY | 2025

6 محرم - 6 صفر 1447-1448 هـ

W	السبت SAT	الأحد SUN	الاثنين MON	الثلاثاء TUE	الأربعاء WED	الخميس THU	الجمعة FRI
28	28 ٣	29 ٤	30 ٥	1 ٦	2 ٧	3 ٨	4 ٩
29	5 ١٠	6 ١١	7 ١٢	8 ١٣	9 ١٤	10 ١٥	11 ١٦
30	12 ١٧	13 ١٨	14 ١٩	15 ٢٠	16 ٢١	17 ٢٢	18 ٢٣
31	19 ٢٤	20 ٢٥	21 ٢٦	22 ٢٧	23 ٢٨	24 ٢٩	25 ٣٠
31	26 ١	27 ٢	28 ٣	29 ٤	30 ٥	31 ٦	1 ٧

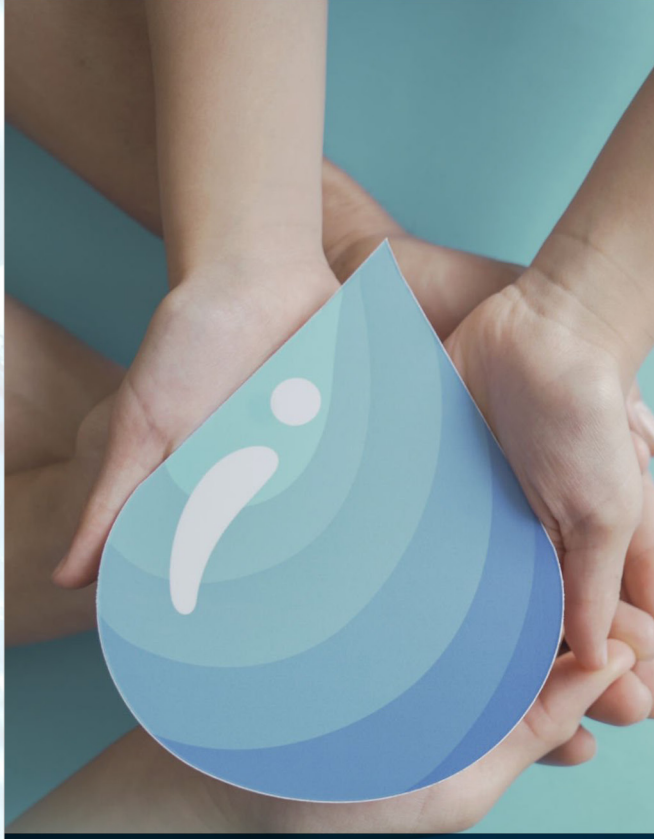

مبادرة رشّد

أطلقت شركة المياه الوطنية مبادرة "رشد" التي تستهدف خدمة ١,٠٠٠ عميل، وذلك بالكشف عن التسربات الداخلية في منازل العملاء ومعالجتها، ومن ثم تركيب أدوات الترشيد المعتمدة.
وتأتي هذه المبادرة كونها إحدى برامج المسؤولية الاجتماعية التي تنفذها المياه الوطنية لمساعدة العملاء الذين يعانون من الاستهلاك المرتفع.

NWC has launched the "Rashed" initiative, targeting 1,000 customers by detecting and addressing internal leaks in their homes, followed by installing approved water-saving devices.

This initiative is part of the company's social responsibility programs aimed to help customers who are experiencing high water consumption.

الشركة الوطنية لأعمال المياه
National Water Works Co.

NWWC

AUGUST | 2025

7 محرم - 8 ربيع الأول 1447 -1448 هـ

ترشيد المياه

W	السبت SAT	الأحد SUN	الاثنين MON	الثلاثاء TUE	الأربعاء WED	الخميس THU	الجمعة FRI
31	26 ١	27 ٢	28 ٣	29 ٤	30 ٥	31 ٦	1 ٧
32	2 ٨	3 ٩	4 ١٠	5 ١١	6 ١٢	7 ١٣	8 ١٤
33	9 ١٥	10 ١٦	11 ١٧	12 ١٨	13 ١٩	14 ٢٠	15 ٢١
34	16 ٢٢	17 ٢٣	18 ٢٤	19 ٢٥	20 ٢٦	21 ٢٧	22 ٢٨
35	23 ٢٩	24 ١	25 ٢	26 ٣	27 ٤	28 ٥	29 ٦
36	30 ٧	31 ٨	1 ٩	2 ١٠	3 ١١	4 ١٢	5 ١٣



اليوم العربي للبيئة

بدأ قصة اليوم العربي للبيئة أو كما يُطلق عليه البعض "يوم البيئة العربي" في العاصمة التونسية عام ١٩٨٦م.
عندما أصدر مجلس الجامعة العربية قرارا بانعقاد اجتماع للبحث عن مشاكل البيئة والمخاطر التي تهددها وكيفية المحافظة عليها وحماية أنظمة البيئة المختلفة ويهدف يوم البيئة العربي إلى التوعية بالتحديات والمشاكل البيئية التي تواجه العالم بأكمله بما فيه العالم العربي. كما يهدف إلى تكثيف جهود التعاون العربي المشترك من أجل مواجهة الأزمات والمخاطر التي تهدد النظام البيئي في البلاد العربية

The story of Arab Environment Day, also known as "Arab Environment Day," began in the Tunisian capital in 1986. The Arab League Council issued a decision to convene a meeting to address environmental issues and the threats facing the environment, as well as ways to preserve and protect various environmental systems.
Arab Environment Day aims to raise awareness about the environmental challenges and issues facing the world, including the Arab world. It also seeks to intensify efforts for Arab cooperation to address crises and threats to the environmental system in Arab countries.

الشركة الوطنية لأعمال المياه
National Water Works Co.

ترشيد المياه

SEPTEMBER | 2025

9 ربيع الأول - 8 ربيع الآخرة 1447 - 1448 هـ

W	السبت SAT	الأحد SUN	الاثنين MON	الثلاثاء TUE	الأربعاء WED	الخميس THU	الجمعة FRI
36	30 ٧	31 ٨	1 ٩	2 ١٠	3 ١١	4 ١٢	5 ١٣
37	6 ١٤	7 ١٥	8 ١٦	9 ١٧	10 ١٨	11 ١٩	12 ٢٠
38	13 ٢١	14 ٢٢	15 ٢٣	16 ٢٤	17 ٢٥	18 ٢٦	19 ٢٧
39	20 ٢٨	21 ٢٩	22 ٣٠	23 ١	24 ٢	25 ٣	26 ٤
40	27 ٥	28 ٦	29 ٧	30 ٨	1 ٩	2 ١٠	3 ١١



البرنامج الوطني لترشيد استهلاك المياه (قطرة)

هو برنامج لتوعية المجتمع بأهمية ترشيد استهلاك المياه وتغيير سلوكيات استخدامها؛ من أجل توسيع مشاركة المجتمع في تحقيق رؤية المملكة ٢٠٣٠، بتقليل استهلاك الفرد من المياه، والتعريف بمفهوم الترشيد لتحقيق استدامتها للأجيال القادمة

It is a program aimed at raising community awareness about the importance of water conservation and changing usage behaviors. The goal is to enhance community participation in achieving Saudi Vision 2030 by reducing individual water consumption and promoting the concept of conservation to ensure sustainability for future generations.

NWWC الشركة الوطنية لأعمال المياه
National Water Works Co.

ترشيد المياه

OCTOBER | 2025

9 ربيع الآخرة - 9 جمادى الأولى 1447 - 1448 هـ

W	SAT السبت	SUN الأحد	MON الاثنين	TUE الثلاثاء	WED الأربعاء	THU الخميس	FRI الجمعة
40	27 ٥	28 ٦	29 ٧	30 ٨	1 ٩	2 ١٠	3 ١١
41	4 ١٢	5 ١٣	6 ١٤	7 ١٥	8 ١٦	9 ١٧	10 ١٨
42	11 ١٩	12 ٢٠	13 ٢١	14 ٢٢	15 ٢٣	16 ٢٤	17 ٢٥
43	18 ٢٦	19 ٢٧	20 ٢٨	21 ٢٩	22 ٣٠	23 ١	24 ٢
44	25 ٣	26 ٤	27 ٥	28 ٦	29 ٧	30 ٨	31 ٩



حملة بابا يقول

أطلقت شركة المياه الوطنية ، حملتها التوعوية "بابا يقول"، بصوت جيل المستقبل، آملة أن يسهم صوت الأطفال في توعية الجمهور بأهمية الكشف المستمر على العقارات لمعرفة مواقع تسربات المياه، والتأكيد على خطرها ودورها في زيادة الاستهلاك المفاجئ للمياه وضياعها.

NWC launched its awareness campaign "Papa Says," voiced by the future generation. The company hopes that the voice of children will help raise public awareness about the importance of regular property inspections to detect water leaks, emphasizing the dangers of leaks and their role in unexpected water consumption and wastage.

الشركة الوطنية لأعمال المياه
National Water Works Co.

NOVEMBER | 2025

10 جمادى الأولى - 9 جمادى الاخر 1447 -1448 هـ

ترشيد المياه

W	السبت SAT	الأحد SUN	الاثنين MON	الثلاثاء TUE	الأربعاء WED	الخميس THU	الجمعة FRI
45	1 ١٠	2 ١١	3 ١٢	4 ١٣	5 ١٤	6 ١٥	7 ١٦
46	8 ١٧	9 ١٨	10 ١٩	11 ٢٠	12 ٢١	13 ٢٢	14 ٢٣
47	15 ٢٤	16 ٢٥	17 ٢٦	18 ٢٧	19 ٢٨	20 ٢٩	21 ٣٠
48	22 ١	23 ٢	24 ٣	25 ٤	26 ٥	27 ٦	28 ٧
49	29 ٨	30 ٩	1 ١٠	2 ١١	3 ١٢	4 ١٣	5 ١٤



حملة "بيئتك أولويتك"

تهدف الحملة إلى تعزيز الوعي البيئي وتشجيع اعتماد سلوكيات بيئية إيجابية في جميع جوانب الحياة، وتجنب الممارسات ذات الأثر السلبي على البيئة

تسعى مبادرة التوعية البيئية من خلال حملة "بيئتك أولويتك" إلى تحفيز المشاركة الفاعلة للنشطاء البيئيين والأفراد في حماية البيئة وتعزيز الاستدامة البيئية وفق مستهدفات رؤية السعودية ٢٠٣٠.

The campaign aims to raise environmental awareness and encourage the adoption of positive environmental behaviors in all aspects of life while avoiding practices that hurt the environment. The "Your Environment is Your Priority" awareness initiative seeks to stimulate active participation from environmental activists and individuals in protecting the environment and promoting environmental sustainability in alignment with the goals of Saudi Vision 2030.

الشركة الوطنية لأعمال المياه
National Water Works Co.
NWWC

ترشيد المياه

DECEMBER | 2025

10 جمادى الاخر - 11 رجب 1447 - 1448 هـ

W	السبت SAT	الأحد SUN	الاثنين MON	الثلاثاء TUE	الأربعاء WED	الخميس THU	الجمعة FRI
49	29 ٨	30 ٩	1 ١٠	2 ١١	3 ١٢	4 ١٣	5 ١٤
50	6 ١٥	7 ١٦	8 ١٧	9 ١٨	10 ١٩	11 ٢٠	12 ٢١
51	13 ٢٢	14 ٢٣	15 ٢٤	16 ٢٥	17 ٢٦	18 ٢٧	19 ٢٨
52	20 ٢٩	21 ١	22 ٢	23 ٣	24 ٤	25 ٥	26 ٦
01	27 ٧	28 ٨	29 ٩	30 ١٠	31 ١١	1 ١٢	2 ١٣



اليوم العالمى للتربة

تحتفل الأصعدة الدولية باليوم العالمي للتربة ٢٠٢٤ وينعقد سنوياً في ٥ ديسمبر، ويهدف ذلك اليوم إلى الوعي بأهمية الحفاظ على النظم الإيكولوجية الصحية لحياة الإنسان. في مواجهة التحديات المتزايدة التي تواجه التربة.

International platforms celebrate World Soil Day 2024, annually on December 5th. This day aims to raise awareness about the importance of maintaining healthy ecosystems for human life, in the face of the increasing challenges facing soil.


NWWC
الشركة الوطنية لأعمال المياه
National Water Works Co.
ANDRITZ
ERHARD
TREVITECH
A MADE IN ITALY COMPANY
E-Tech
SEEPEX
An Ingersoll Rand Business
ROSS VALVE
AMPO
Commitment made of steel
Baker Hughes
Franklin Electric
MILTON ROY
HITACHI
Inspire the Next
GORMAN-RUPP PUMPS
ARISTONCAVI
MWI PUMPS
calpeda